

## **Gebäude zur Nutzung durch die Feuerwehr:**

**Fahrzeughalle, Sozialgebäude  
mit Schulungsraum, Übungswand,  
Schriftzug und Freiflächen**

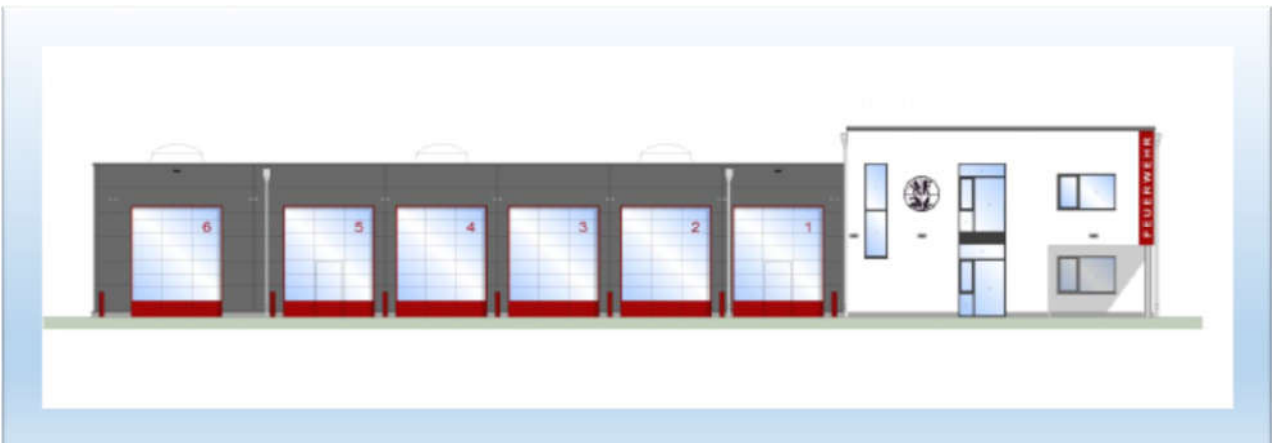

**Bilddokumentation  
Bauphase 2020 / 2021**

**30.04.2020**



**Aufstellung Schnur-  
gerüste**



**12.05.2020**



**-Sozialgebäude-**

**Untergrundverbesser-  
ung / Sauberkeits-  
schicht Streifen-  
fundamente**

12.05.2020



12.05.2020



**Abscheideranlage**



**-Fahrzeughalle-**

**Oberbodenabtrag  
Blickrichtung Süden**

14.05.2020



**-Sozialgebäude-**

**Herstellung Bewehrungs-  
körbe der Streifen-  
fundamente**

**Herstellung Köcherfun-  
dament**

**Blickrichtung Nordstraße**



**Blickrichtung Süden**



**Blickrichtung Westen**



**-Sozialgebäude-**

**Köcherfundament -  
Anordnung Ost im  
vorderen Gebäude-  
bereich angrenzend  
zur Nordstraße**

14.05.2020



**-Sozialgebäude-**

**Mittige Erdderverlegung  
in der Längsachse des  
Gebäudes**

**Blickrichtung Südwest**



**Köcherfundament  
Anordnung Ost im  
hinteren Gebäude-  
bereich angrenzend zum  
geplanten Übungshof**



**14.05.2020**



**-Fahrzeughalle-**

**Untergrundverbesserung  
der südlich ange-  
ordneten Köcher-  
fundamente**

**28.05.2020**



**-Spatenstich-**

**Samtgemeinde-  
bürgermeister  
Martin Hartmann (links)**

**Gemeindebrandmeister  
Ulrich Busch (rechts)**

28.05.2020



28.05.2020



**-Sozialgebäude-**

**Köcherfundament -  
Anordnung Ost im  
hinteren Gebäude-  
bereich angrenzend  
zum geplanten  
Übungshof  
-Betonnester-**



**-Fahrzeughalle-**

**Schaltafeln  
Köcherfundamente**

**Blickrichtung Nordstraße**

28.05.2020





**28.05.2020**



**-Sozialgebäude-  
Verlegung der Ent-  
wässerungsgrund-  
leitungen im Gebäude**

28.05.2020



28.05.2020



04.06.2020



**-Sozialgebäude-**

**Verfüllung Arbeitsraum  
zwischen den Streifen-  
fundamenten**

**04.06.2020**



**10.06.2020**



**-Fahrzeughalle-**

**Untergrundverbesserung für die nördlich  
angeordneten Köcherfundamente (linkes Foto)**

**Fertigstellung südlich angeordnete  
Köcherfundamente (rechtes Foto)**

10.06.2020



**-Fahrzeughalle-**

**Anordnung Schalttafel für die Betonage der  
Frostschürze im südlichen Bereich (linkes Foto)**

**Anordnung Schalttafel für die Betonage der  
Frostschürze im östlichen Bereich (rechtes Foto)**



**-Fahrzeughalle-**

**Frostschürze mit Beton-  
nester - südöstliche  
Gebäudeecke**

10.06.2020



**-Fahrzeughalle-**  
**Gebäudeansicht**  
**Süd**  
**Anordnung**  
**Schalttafeln für**  
**die Frostschrürze**



**-Fahrzeughalle-**  
**Gebäudeansicht**  
**Süd**  
**Anordnung**  
**Köcherfunda-**  
**mente mit Beton-**  
**nester**

10.06.2020



**-Sozialgebäude-**

**Gebäudeansicht**

**Süd**

**Fundamentdurchlass**

**Entwässerungs-  
grundleitung**



11.06.2020



**-Fahrzeughalle-**

**Gebäudeansicht  
Ost  
Einzelfundament  
Höhenfixierung des  
Bewehrungskorbes**



**-Fahrzeughalle-**

**Gebäudeansicht  
Ost  
Einzelfundament  
Höhenfixierung des  
Bewehrungskorbes**



24.06.2020



**-Sozialgebäude-**

**Gebäudeansicht**

**Nord**

**Herstellung**

**Mauerwerk**



**-Sozialgebäude-**

**Gebäudeansicht**

**Ost**

**Herstellung**

**Mauerwerk**

24.06.2020



**-Sozialgebäude-**

**Gebäudeansicht  
Nord / West  
Herstellung  
Mauerwerk**



**-Fahrzeughalle-**

**Gebäudeansicht  
Nord  
Einzel Fundamente  
mit Frostschrürze**

**01.07.2020**



**-Sozialgebäude-**

**Schalung Säule  
Eingangsbereich  
Blickrichtung Süden**

**02.07.2020**



**-Fahrzeughalle-**

**Bewehrung /  
Schalung  
Innenwände  
Blickrichtung Süden**

02.07.2020



02.07.2020



**-Fahrzeughalle-**

**Bewehrung /**

**Schalung**

**Innenwände**

**Blickrichtung Westen**



02.07.2020



**-Sozialgebäude-**

**Erdgeschoss  
Fensteröffnungen  
Blickrichtung Westen**

16.07.2020

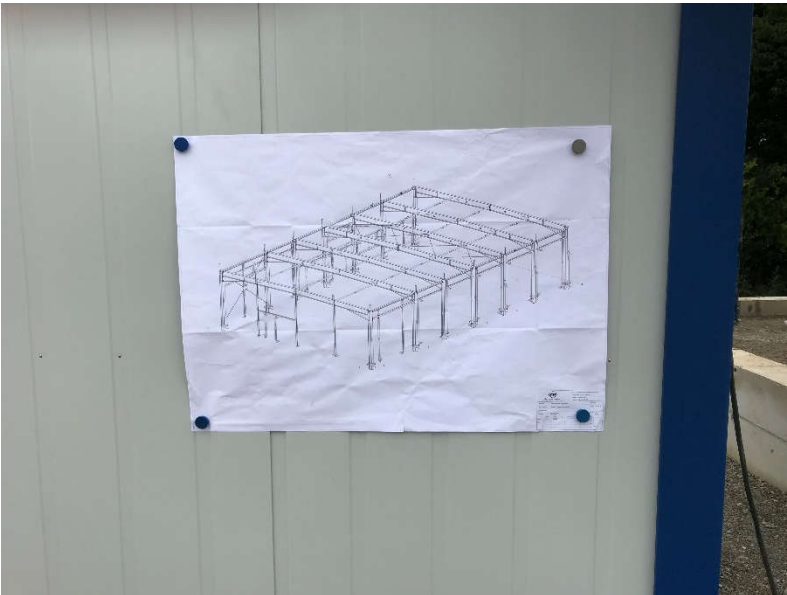

**-Fahrzeughalle-**

**Darstellung Stahl-  
konstruktion**



**-Fahrzeughalle-**

**Gebäudeansicht  
Nord**

16.07.2020



**-Fahrzeughalle-**



**-Fahrzeughalle-**

**Gebäudeansicht  
Süd**



**-Sozialgebäude-**

**Betonfertigteiltreppe**

16.07.2020



**-Sozialgebäude-**

**Auflagerung der  
Filigrandecke im  
Eingangsbereich**



**-Sozialgebäude-**

**Schalung der  
Filigrandecken  
Gebäudeansicht  
West**



16.07.2020



**-Sozialgebäude-**

**Auflagerung der  
Filigrandecke im  
geplanten  
Umkleibereich**

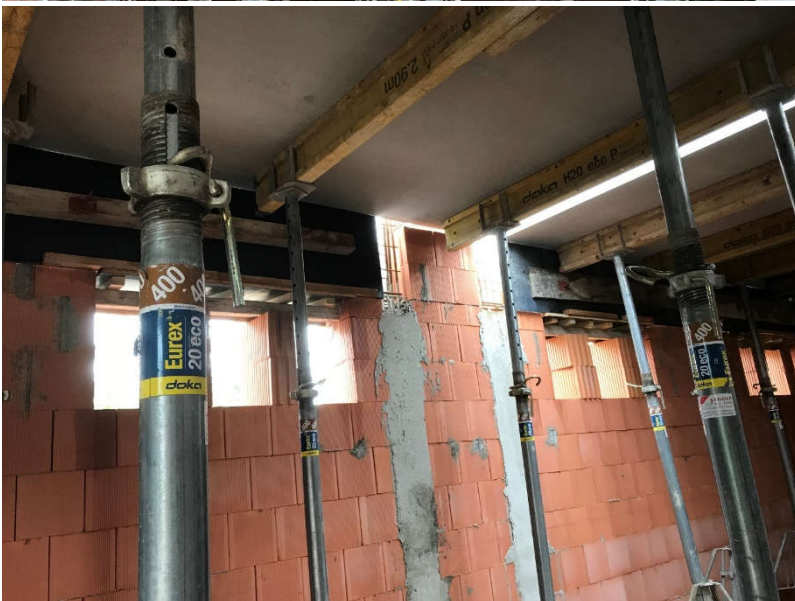

13.08.2020



**-Fahrzeughalle-**

**Aufstellen der  
Filigranwände  
Blickrichtung Süden**



**-Fahrzeughalle-**

**Aufstellen der  
Filigranwände  
geplanter Waschplatz**

**Blickrichtung Süden**

13.08.2020



**-Fahrzeughalle-**

**Aufstellen der  
Filigranwände  
Blickrichtung Norden**



**-Sozialgebäude-**

**Mauerwerksarbeiten  
Obergeschoss  
Gebäudeansicht  
Süd**



**-Sozialgebäude-**

**Mauerwerksarbeiten  
Obergeschoss  
Gebäudeansicht  
West**

13.08.2020



**-Sozialgebäude-  
Treppenhaus**



**-Fahrzeughalle-  
Detail Filigranwände**

20.08.2020



**-Fahrzeughalle- Fassade - Gebäudeansicht Ost**

**20.08.2020**



**-Fahrzeughalle-**

**Fassade**

**Gebäudeansicht Süd**

**27.08.2020**



**-Fahrzeughalle-**

**Verlegung der Dachelemente einschließlich der Öffnungen für die Lichtkuppeln**

**27.08.2020**



**-Fahrzeughalle-  
Waschhalle**



**Lagerraum mit Empore**



**-Fahrzeughalle-  
Toröffnungen  
Blickrichtung  
Nordstraße**

27.08.2020



**-Fahrzeughalle-**

**Fassade**

**Gebäudeansicht Süd**



**-Fahrzeughalle-**

**Blickrichtung**

**Zentrallager**



**27.08.2020**



**-Sozialgebäude-**

**Obergeschoss - Außenwände**

**04.09.2020**

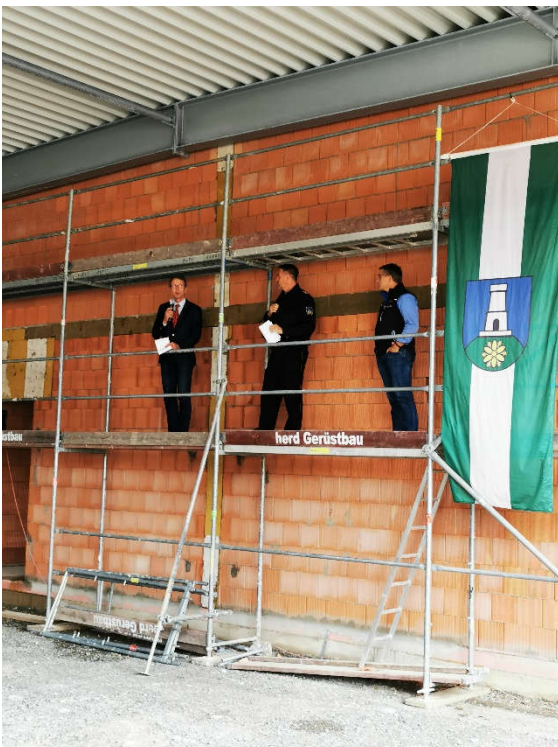

**Richtfesteröffnung durch den**

**1. Samtgemeindebürgermeister (links)**

**Herr Hartmann**

**2. Gemeindebrandmeister (mitte)**

**Herrn Busch**

**3. Geschäftsführer des (rechts)**

**Generalunternehmens  
C + P Schlüsselfertiges Bauen  
GmbH & Co. KG**

**Herr Acker**





**Mitglieder der  
Gemeindefeuerwehren**



**Vorstellung des neuen  
Hilfeleistungslösch-  
gruppenfahrzeuges  
HLF 10 der  
Feuerwehr Sölingen**

01.10.2020 Rohbauabnahme



**-Fahrzeughalle- Alarmhof -  
Ausfahrtbereich**



**-Sozialgebäude -  
Dachaufbau**



**Blick auf den Übungshof**



**-Sozialgebäude-  
Eingangsbereich**



**Erdgeschoss  
Treppenhaus**



**Erdgeschoss**



**Obergeschoss**



**-Fahrzeughalle-**



**Blickrichtung  
Lagerbereich**



**Lagerbereich  
Blickrichtung  
Übungshof**



**Hochlager**



**Feuerwehrgebäude  
Ansicht  
Nordstraße**

13.10.2020



**-Fahrzeughalle-  
Entwässerungsrinne  
Waschhalle**



**-Sozialgebäude-  
Trockenbauarbeiten**



**-Sozialgebäude-  
Trockenbauarbeiten Umkleide Herren**



**-Außenbereich-  
Herstellung Bordanlage**

**24.11.2020**

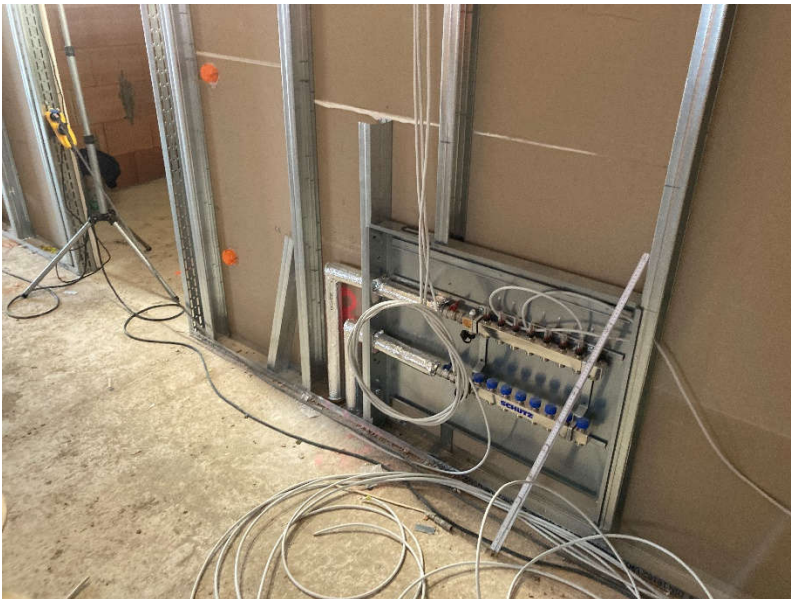

**-Sozialgebäude-  
Heizkreisverteiler**



**-Sozialgebäude-  
Spülkasteninstallation**



**-Sozialgebäude-  
Waschtischinstallation**





**-Sozialgebäude-  
Lüftungsanlage**

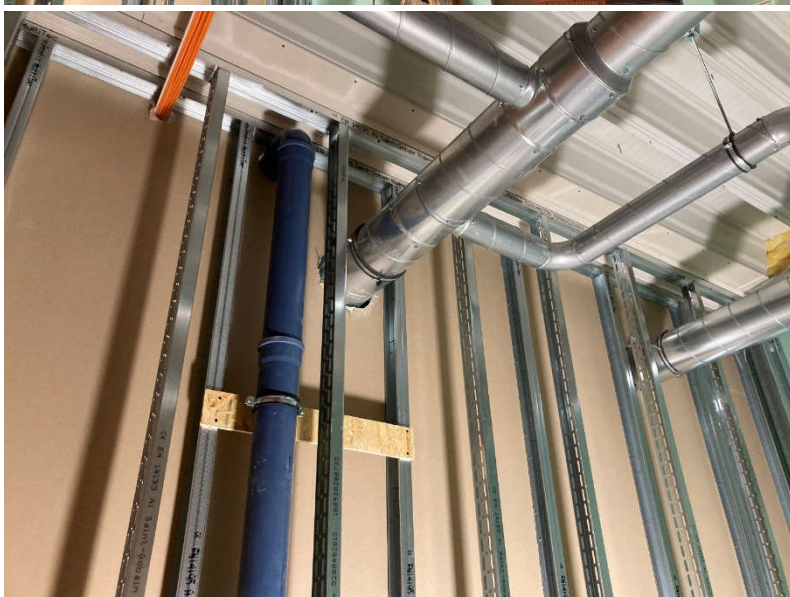
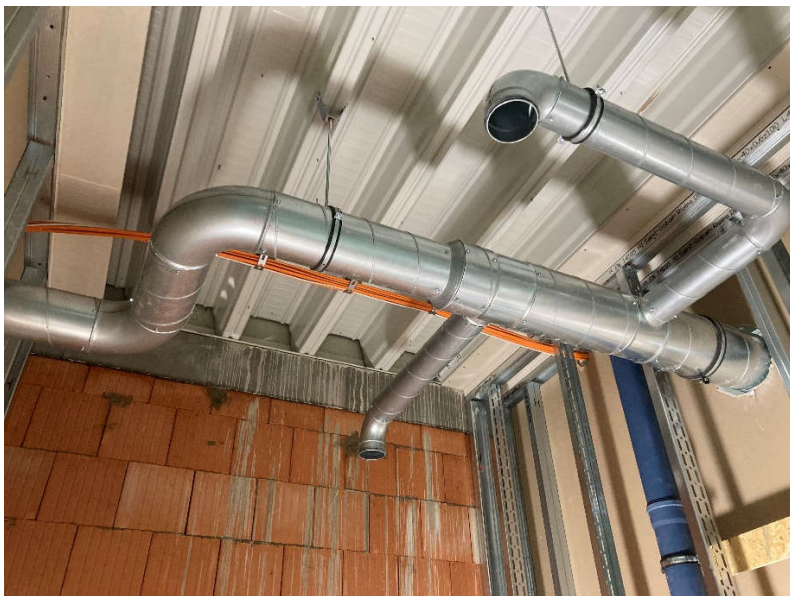

**-Sozialgebäude-  
Elektroinstallation**





**-Sozialgebäude-  
Duschbereich  
Herrenumkleide**



04.12.2020



**-Sozialgebäude-  
Gebäudeansicht Nordwest**

**Gebäudeansicht Südwest**



**-Sozialgebäude / Fahrzeughalle-  
Gebäudeansicht Süd**



**-Übungshof-  
Außenanlagen**



**-Fahrzeughalle-  
Gebäudeansicht Nord**

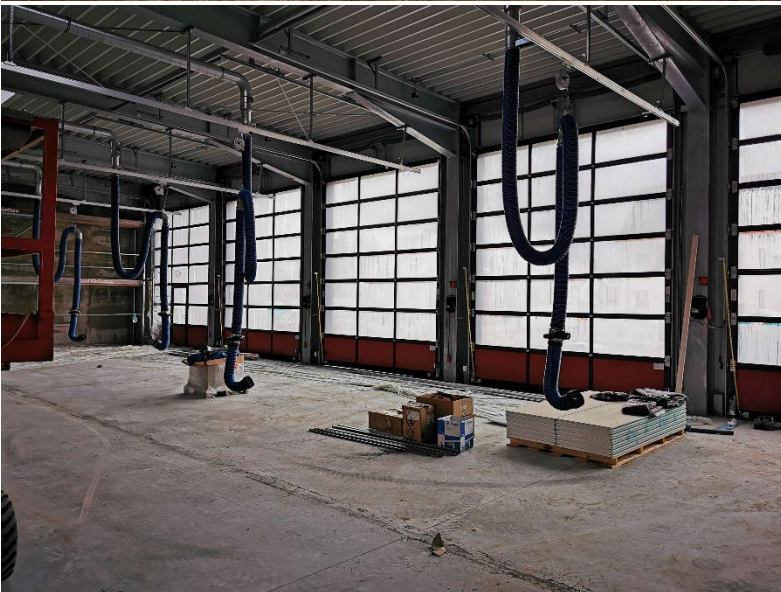

**-Fahrzeughalle-  
Abgasabsauganlage**



**Abgasabsauganlage**



**Hochlager**



**Lagerbereich**



**Waschhalle**



**-Fahrzeughalle-  
Lüftungsanlage**



**Stiefelwaschanlage**

23.02.2021



**-Fahrzeughalle-  
Bodenbeschichtungsarbeiten**

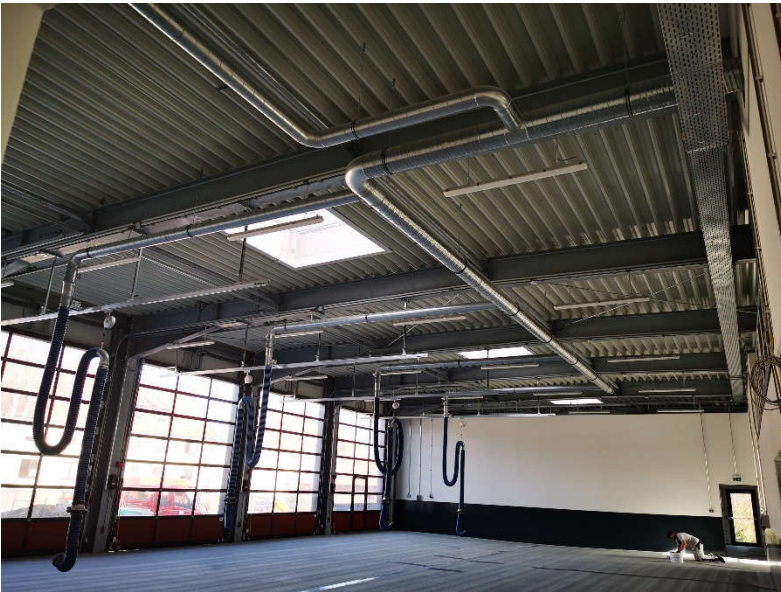



**-Sozialgebäude-**



**Erdgeschoss – Flur**

**Sanitärbereich Herrenumkleide**

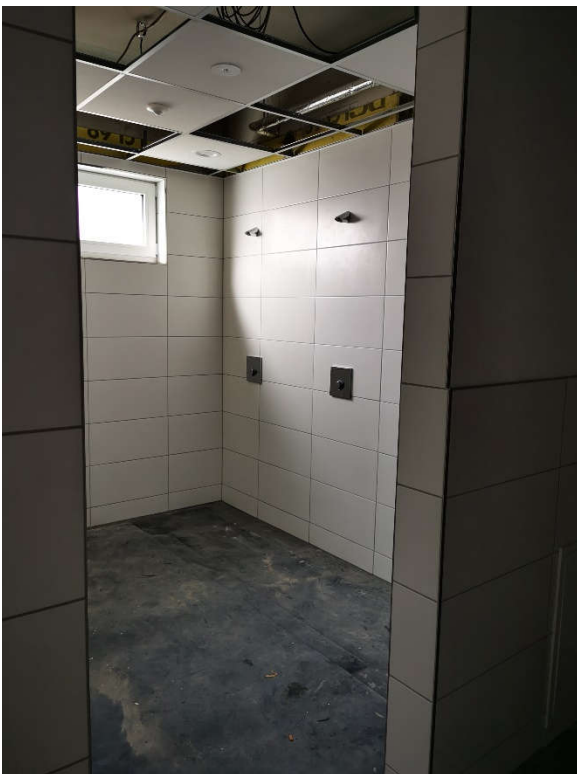

**Duschbereich Herrenumkleide**

**Obergeschoss - WC**



**-Sozialgebäude-**

**Obergeschoss  
Schulungsraum**

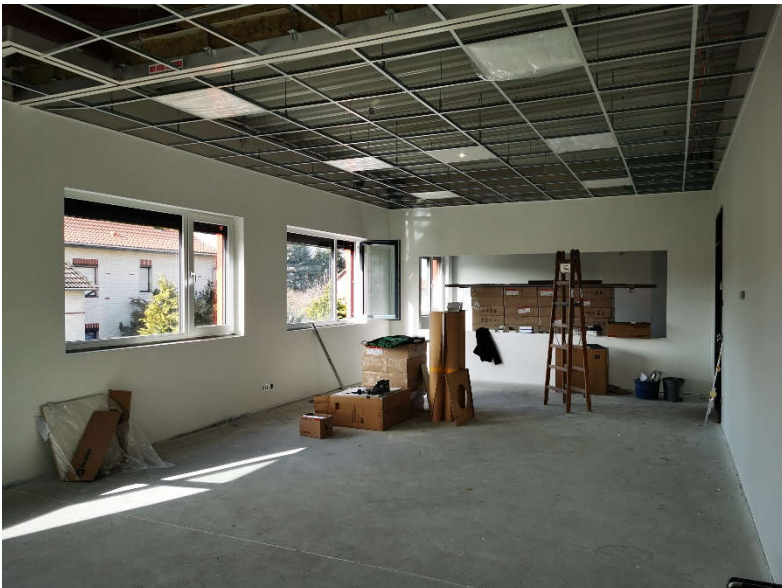

**Bereitschaftsraum**



**Übungshof**

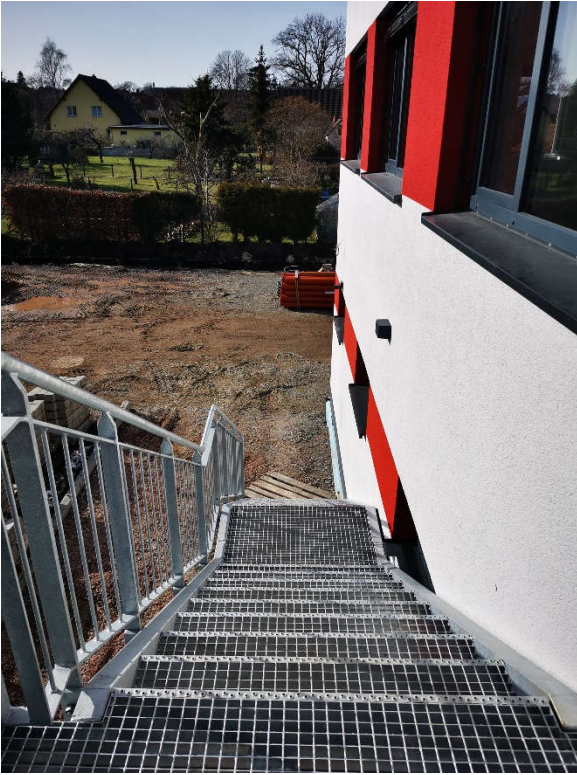

**-Außenanlagen- Übungshof  
Treppenanlage**

**mit Übungsturm**





**Gebäudeansicht Nord**

**Haupteingang**